Ankh Ankh

DANCE ENTERTAINMENT PRODUCTION

ダンス・エンターテインメント・プロダクション
アンク・アンク

2024 年 1 月 20 日版

アンク・アンク
東京都北区中里 2-5-8 レイハウス駒込 302　tel：03-5944-5595　e-mail：info@ankh-ankh.com　web：http://www.ankh-ankh.com

アンク・アンクはダンスをキーワードにショービジネス界の企画、制作、演出、音楽製作、衣装製作、振付、指導、キャスティング等を手掛けるダンスエンタテインメントプロダクションです。スタッフには、ダンス業界の土台とも言えるアンダーグラウンドのクラブショータイムから、タレント、テレビ番組、ＣＭ、舞台、イベント、展示会等、様々なジャンルで幅広く活躍し、数々の実績を持つ人材を擁しております。長年、数々のエンタテインメントに携わって来たスタッフが、個々の豊富な経験を活かして、あらゆるニーズに対応し、お客様が今最も必要とするソフトをご提案、ご提供致します。

下記の様な場合は是非ご相談下さい。案件に合わせて最高のキャスティングで対応致します。

テレビＣＭの演出イメージに合ったダンスや動きの振付をお願いしたい

→テレビＣＭ経験豊かな振付師、また若手で注目株の将来性豊かな新進の振付師等、ジャンル、経験、センス、方向性などをセレクト出来るだけの多くの人材を擁しております。

新人アーティストのイメージに合わせて、若手バックダンサーを用意したい

→10 代から 40 代まで幅広い世代のダンサーを擁しております。タレントのイメージ、世代に合わせたキャスティングが可能です。

イベント、展示会等でダンスを取り入れた演出を考えているのだが・・・

→各種展示会やイベントでステージ演出、振付師、ダンサーとして活躍するスタッフが、豊富なノウハウを活かして最高のショーを提供いたします。

ダンススタジオを開校するんだけど、具体的なノウハウを知りたい

→都内、各地方のダンススタジオ・養成所の設立・運営・プロデュースからティーチング・ワークショップまで手掛けるスタッフが、より具体的な情報を持って、ご相談をお受けします。

ファッションショー、ヘアショー等で踊れるモデルが欲しい

→所属ダンサーは、男女共に様々なキャラクターを揃えております。各種ショーでの経験も豊富で、貴社のお求めになる人材をご提供いたします。

ショーパブ等のステージを取り入れた店舗のオープンにあたり、演出家、振付師、ダンサーを探しているが・・・

→若手からベテランまで個々のスタイルを持ったスタッフが、現在もレッスンや振付・ショーダンスを行っております。お客様が求める演出・振付・ダンスをご提供いたします。

アンク・アンク
東京都北区中里 2-5-8 レイハウス駒込 302　tel：03-5944-5595　e-mail：info@ankh-ankh.com　web：http://www.ankh-ankh.com

各種業務説明

振付

タレント・アーティストの楽曲、ＰＶ、コンサート、ＴＶ番組、ＣＦ、イベント、展示会、舞台、テーマパーク、スタジオ発表会、ショーを扱う店舗等、あらゆるジャンルの振付を行っています。

バックダンス

振付同様、タレント・アーティストの楽曲、ＰＶ、コンサート、ＴＶ番組等でのバックダンスも請け負っています。

ダンスパフォーマンス

ダンスパフォーマンスのショーケースです。ショーの長さ、会場、回数、人数、内容、ダンスジャンル、男性・女性など、あらゆるリクエストにお答えします。

キャスティング

ダンサーキャスティングは、あらゆるジャンルにて行っています。ＴＶ番組、ＣＭ、イベント、展示会、ファッションショー、アーティストライブ等に、お客様が必要とする人材を派遣します。

ダンス指導

ダンスレッスンはアーティストのプライベートレッスンから、ダンススタジオのインストラクト・ワークショップ、劇団のダンス指導まで幅広く行っています。

舞台演出

ダンス公演をはじめ、コンサート、イベント、劇団公演、展示会など様々な舞台で活躍するスタッフが、舞台の総合演出を行います。

ステージング

アーティストのライブ、ファッションショー、展示会のプレゼンステージ等、ダンス・動きに関連する細かいステージ演出、構成を担当します。

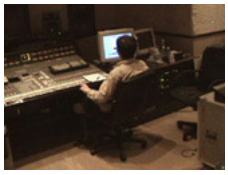

音楽製作

ダンスパフォーマンス用の楽曲製作は基より、番組、イベント用のジングルやＢＧＭ、更にアーティストの楽曲製作、アレンジ、ＤＪのブッキングまで音楽に関連する全般をお受けします。

イベント企画・制作

各種イベントの企画･制作から運営まで、ダンスと音楽をテーマにした物を中心に行っています。

アンク・アンク
東京都北区中里 2-5-8 レイハウス駒込 302　tel：03-5944-5595　e-mail：info@ankh-ankh.com　web：http://www.ankh-ankh.com

アンク・アンクがこれまで関わってきたお仕事を紹介いたします。

▶2017 東京モーターショー スズキブース振付／出演

東京モーターショーにてスズキブースメインステージの振付、パフォーマンスダンサーを担当。
ステージモデルとコラボレイトしたプレゼンステージを展開しました。

▶2016 エコプロ 大和ハウスグループブース振付

エコプロ 2016 大和ハウスグループブースのプレゼンテーションステージの振付を担当。映像とナレーターの動きをリンクさせた表現で、近未来的なステージを実現させました。

▶2015 CHOYA「酔わないウメッシュ」テレビ CM 振付

高畑充希出演の人気テレビ CM シリーズ、CHOYA「酔わないウメッシュ」の CM & ウェブ限定ミュージックビデオの振付を担当。

▶2014 東京ゲームショウ GREE ブース振付／出演

東京ゲームショウ、GREE ブースメインステージ「LIVE ON STAGE」振付、出演、ダンス指導、ステージ演出等を担当。GREE の代表タイトルの世界観をダンスアレンジしてライブ感のあるステージで表現しました。

▶2014 chay「Summer Darling」振付／バックダンス

chay「Summer Darling」楽曲振付、PV 出演、TBS 系「音楽の日」、a-nation island ライブバックダンスを担当。

Ankh Ankh
アンク・アンク
東京都北区中里 2-5-8 レイハウス駒込 302　tel：03-5944-5595　e-mail：info@ankh-ankh.com　web：http://www.ankh-ankh.com

アンク・アンクがこれまで関わってきたお仕事を紹介いたします。

▶2013 東京ゲームショウ GREE ブース振付

東京ゲームショウ、GREE ブースメインステージ「GREE COLLECTION 2013」振付、ダンス指導、ステージ演出を担当。GREE の代表タイトルの世界観をステージで表現しました。

▶2013 CANON EOS70D ジャパンプレミア ダンスパフォーマンス

東京、大阪、名古屋で同時開催された「キャノン EOS70D」発表イベントにてダンスパフォーマンスを展開。振付、出演、衣装制作を担当。

▶2009 東京オートサロン スズキブース振付

東京オートサロン、スズキブースメインステージのステージ演出・振付を担当。ダンサー６人、モデル４人、ナレーター１人のキャスト陣で３車種の異なるイメージを表現。元気あふれる華やかなステージを作り上げました。

▶2008 よさこいチーム総合プロデュース

㈱アスト・グローバルよさこいチーム「東京舞道連本間組」を総合プロデュース。演出、振付、キャスティング、指導、楽曲制作、衣装制作、小道具制作、出演等全てのセクションを網羅。「中目黒夏まつり」と「スーパーよさこい」に参加。

▶2007 ＴＡＳ／ＯＡＭ ブリヂストンブース振付・出演

東京オートサロン、大阪オートメッセ、共にブリヂストンブースのプレゼンステージ振付・ダンスを担当。ダンサー６人とモデル３人によるスピーディーな展開の異なる二つの演出で、ステージを構成。プレゼンステージのメインを務めました。

Ankh Ankh
アンク・アンク
東京都北区中里 2-5-8 レイハウス駒込 302　tel：03-5944-5595　e-mail：info@ankh-ankh.com　web：http://www.ankh-ankh.com

所属ダンサー・タレントのご紹介

GO　/ダンサー　振付師　インストラクター　プロデューサー

身長 178cm　ＢＷＨ95-77-93　ダンス歴 38 年
ダンスジャンル：ヒップホップ／ロッキン／ソウルダンス／ハウス／ポッピン

21　東北電力テレビ CM「70 周年感謝キャンペーン得祭　みんなで得祭」篇振付
17　東京モーターショー SUZUKI ブース振付
15　CHOYA「酔わないウメッシュ」MV＆テレビ CM「DUO ～さらにアップ～」篇振付

SARA　/ダンサー　振付師　インストラクター　プロデューサー

身長 167cm　ＢＷＨ87-67-80　ダンス歴 34 年
ダンスジャンル：ヒップホップ／ハウス／ポッピン／ブレイキン／ジャズダンス

18　JBA 第 4 回 3×3 日本選手権大会決勝戦 ダンスパフォーマンス振付
12　BSB JBV ツアー 2012 ビーチバレー ライブ振付・構成（東京・大阪）
09　AKB48 歌劇団「∞• Infinity」振付助手、ステージング助手

Ken-J　/ダンサー　振付師　インストラクター

身長 172cm　ＢＷＨ87-71-93　ダンス歴 34 年
ダンスジャンル：ハウス／ヒップホップ／ソウルダンス／ジャズダンス／サルサ

16　KANA-BOON「なんでもねだり」テレビ朝日系「M ステ」バックダンサー
14　玉木宏主演「Clorets」テレビ CM 振付助手
10　IKKO「ゴージャスぅ～!」楽曲振付

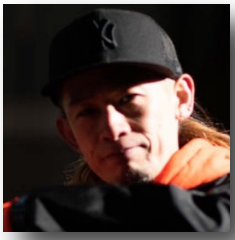

HIRO　/ダンサー　振付師　インストラクター　プロデューサー

身長 173cm　ＢＷＨ92-76-92　ダンス歴 31 年
ダンスジャンル：ヒップホップ／ソウルダンス／ロッキン／ハウス

19　DCC 全国高等学校ダンス選手権審査員
18　WOD Final in L.A. 出場 “GRAND MASTER CREW” プロデュース
18　アーティスト Jump up Joy ダンス指導

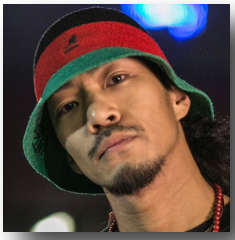

NORA　/ダンサー　振付師　インストラクター

身長 171cm　ＢＷＨ88-82-93　ダンス歴 24 年
ダンスジャンル：ヒップホップ／ブレイクダンス／ハウス／ポップロック

18　GAGLE「和背負い」PV 出演
17　DANCE ALIVE HIP HOP 関東 BEST 8
17　FINAL ACT FREESTYLE SOLO 優勝

各ダンサー・タレントの詳細プロフィールご希望の方は、お問い合わせ下さい

Ankh Ankh
アンク・アンク
東京都北区中里 2-5-8 レイハウス駒込 302　tel：03-5944-5595　e-mail：info@ankh-ankh.com　web：http://www.ankh-ankh.com

所属ダンサー・タレントのご紹介

TAKUMI　/ダンサー　振付師　インストラクター

身長 178cm　ＢＷＨ87-74-90　ダンス歴 19 年
ダンスジャンル：ヒップホップ／ポップロック／ロックダンス

22　武田真治ライブ「BREATH OF LIFE」楽曲「テキーラ」他 4 曲振付、演出
16　AKB48「高橋みなみ卒業～148.5cm の見た夢～in 横浜スタジアム」バックダンサー
15　AKB48「真夏の単独コンサート～川栄さんのことが好きでした～」バックダンサー

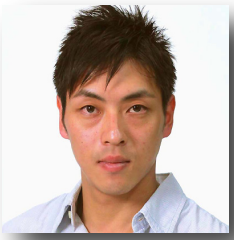

RyU　/ダンサー　インストラクター

身長 174cm　ＢＷＨ97-83-100　ダンス歴 19 年
ダンスジャンル：ブレイクダンス／ヒップホップ／アクロバット

17　ダンスエンターテイメント舞台 REACH「LA ISRA BONITA」出演
16　S.Q.F Q’mas スペシャル単独公演「Merry Merry Q’mas 2016」ダンサー
14　ダンス公演「踊心」出演

ISAMU　/ダンサー　振付師　インストラクター

身長 172cm　ＢＷＨ92-82-87　ダンス歴 25 年
ダンスジャンル：ヒップホップ／ハウス／ブレイクダンス

21　中澤卓也「コンサートツアー 2021 ～約束～」 東京公演バックダンサー
19　中澤卓也コンサート「故郷から全国へ」 サポートダンサー
18　MAX「LIVE 2 MAX THE BEGINNING2018 ～ Queen Bee ～」 バックダンサー

各ダンサー・タレントの詳細プロフィールご希望の方は、お問い合わせ下さい

Ankh Ankh
アンク・アンク
東京都北区中里 2-5-8 レイハウス駒込 302　tel：03-5944-5595　e-mail：info@ankh-ankh.com　web：http://www.ankh-ankh.com

所属ダンサー・タレントのご紹介

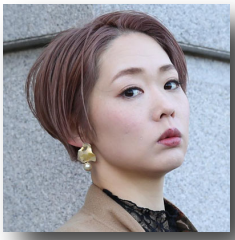

RIKO　/ ダンサー　振付師　インストラクター

身長 162cm　B W H 85-61-87　ダンス歴 26 年
ダンスジャンル：ジャズダンス／ジャズヒップホップ／ジャズファンク

19　ハンバーグ師匠 feat.OZAWA「TOKYO ハンバーグ」ダンサー
17　東京モーターショー 矢崎総業ブースダンサー
14　東京ゲームショウ GREE ブース出演、振付助手

池田真紀　/ ダンサー　振付師　インストラクター

身長 157cm　B W H 78-58-81　ダンス歴 37 年
ダンスジャンル：バレエ／バー・アスティエ

13　バレエ雑誌『クロワゼ・冬号』バー・アスティエ エクササイズモデル
12　日本スケート連盟「全国有望新人発掘合宿」バー・アスティエ アシスタント講師
07　ベルトラン・バレーナによるバレエ講師の為のペタゴジー受講・修了

AIMIN　/ ダンサー　インストラクター

身長 159cm　B W H 83-61-82　ダンス歴 30 年
ダンスジャンル：ジャズダンス／ジャズヒップホップ／テーマパークダンス／バレエ

21　SHOW DINER「アキバスクランブル」ダンサー出演
11　某大手テーマパークダンサー（～ 2020）
10　au テレビ CM「LISMO Fes!」篇ダンサー出演

NAOMI　/ ダンサー　インストラクター

身長 160cm　B W H 85-65-86　ダンス歴 18 年
ダンスジャンル：ジャズダンス／ヒップホップ／ガールズヒップホップ

19　Hilcrhyme TOUR 2019「SUN&MOON」ダンサー
18　PINK CRES. LIVE 2018 ～ P・I・N・K ～ バックダンサー
17　東京モーターショー SUZUKI ブースダンサー

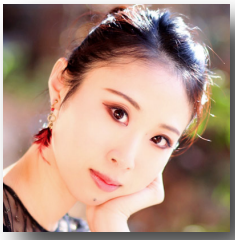

NANA　/ ダンサー　インストラクター

身長 170cm　B W H 82-60-88　ダンス歴 29 年
ダンスジャンル：アルゼンチンタンゴ／バレエ

22　タンゴダンスアジア選手権 準優勝
22　アルゼンチンタンゴ世界選手権セミファイナリスト
21　CHIQUE TANGO CHAMPIONSHIP 優勝

各ダンサー・タレントの詳細プロフィールご希望の方は、お問い合わせ下さい

Ankh Ankh
アンク・アンク
東京都北区中里 2-5-8 レイハウス駒込 302　tel：03-5944-5595　e-mail：info@ankh-ankh.com　web：http://www.ankh-ankh.com

所属ダンサー・タレントのご紹介

麻由　/ ダンサー　インストラクター

身長 165cm　ＢＷＨ85-62-88　ダンス歴 16 年
ダンスジャンル：ジャズダンス／ヒップホップ

17　DREAMS COME TRUE「KNOCKKNOCK ！」PV 出演
17　安室奈美恵「Do It For Love」PV 出演
17　東京モーターショー SUZUKI ブースダンサー

石川かおり　/ ダンサー　振付師　ソーイングアーティスト

身長 158cm　ＢＷＨ83-63-83　ダンス歴 17 年
ダンスジャンル：ジャズダンス／モダンダンス／コンテンポラリー／ガールズヒップホップ

22　NHK「いいいじゅー！！」長野・大鹿村 出演
19　NHK「うたコン」氷川きよし バックダンサー
19　イトーヨーカドー テレビ CM「シェフズレシピ」篇 振付

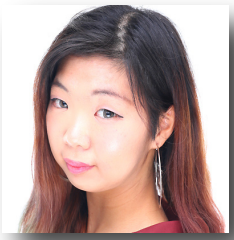

SAKi　/ ダンサー

身長 162cm　ＢＷＨ78-60-80　ダンス歴 20 年
ダンスジャンル：ヒップホップ／ジャズダンス／ロックダンス／ハウス／チア

22　日本コカ・コーラ株式会社 リアルゴールド テレビ CM「アンサム」篇 出演
20　イエローハット テレビ CM「イエローシティー」出演
20　Netflix「全裸監督」シーズン 2　ダンサー出演

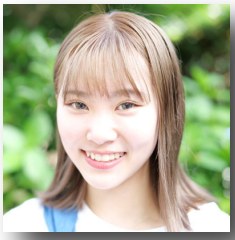

KANAME　/ ダンサー

身長 156cm　ＢＷＨ81-59-85　ダンス歴 5 年
ダンスジャンル：ヒップホップ／ロックダンス／ソウルダンス／ジャズダンス／新体操

22　ダンスコンテスト「DANCE OF THE CITY CHIBA」高校生部門 第 3 位
22　Ricky with FSP クリスマスライブ「Xmas Party 2022」ダンサー
18　コスモカップ新体操 全国大会 14 位入賞

RIO　/ ダンサー

身長 164cm　ＢＷＨ86-70-86　ダンス歴 9 年
ダンスジャンル：ヒップホップ／ロックダンス／ソウルダンス

22　デジマニアハウスパーティー出演
22　ダンスコンテスト「DANCE OF THE CITY CHIBA」高校生部門 第 3 位
22　ダンス公演「Family Vol.3」出演

各ダンサー・タレントの詳細プロフィールご希望の方は、お問い合わせ下さい

Ankh Ankh
アンク・アンク
東京都北区中里 2-5-8 レイハウス駒込 302　tel：03-5944-5595　e-mail：info@ankh-ankh.com　web：http://www.ankh-ankh.com